



**Processo online e realtime através de dados públicos e oficiais que permite às empresas realizarem transações com mais segurança. Para todas as Empresas (segmentos) controlar risco com agilidade e flexibilidade...**

O **Valide Decisor** (*motor de decisão*) criado para facilitar o processo de tomada de decisão na concessão ou retenção de crédito. Via *web* e pode ser integrado, através de diversas fontes de dados públicos e oficiais *online* e *realtime* com definições de regras (políticas específicas) e totalmente parametrizado (sem custo). Permite a identificação de indivíduos e a análise "*on-line*" do seu potencial de consumo. Sua empresa terá a flexibilidade e segurança necessárias para realizar as diferentes validações exigidas por diferentes segmentos de mercado.

### **Benefícios**

- Possibilidade de integração com mesas de decisão
- Tempo de construção de novas regras reduzido
- Rastreabilidade de todas as etapas da tomada de decisão
- Acompanhamento das decisões "*on-line*"
- Integração (sem custo) com sistemas internos e externos, com qualquer tecnologias e plataformas
- Sem exigência de volumetria
- Velocidade e flexibilidade na criação, mudança e implantação dos fluxos de decisão
- Sigilo total das regras de análise.
- Sem passagens
- Captura de dados atualizados no momento da análise, tanto em sistemas e serviços internos como serviços e birôs externos
- Para todos os segmentos, sem exceção
- Análise automatizada é feita em poucos segundos, diferentemente do processo manual.
- Automação permite que a empresa monitore o perfil do cliente, seu histórico de pagamentos e a posição de seu contrato.
- Prevenção da perda de clientes
- Apresenta resultados em poucos segundos, permitindo que a empresa faça o fechamento de um contrato no mesmo dia.
- Proporciona maior agilidade para o processo da empresa, distanciando os clientes com perfis inadimplentes, atraindo e compondo uma carteira com qualidade.

### **Com a solução, sua empresa poderá:**

- Reduzir a inadimplência
- Aumentar a rentabilidade de projetos e produtos implantados
- Aproveitar melhor outras oportunidades de negócios
- Reduzir custos operacionais
- Otimizar processos internos
- Aumentar o valor percebido de seus clientes
- Reduzir o tempo de implantação e maturação do projeto
- Diversos meios de Captura de Proposta
- Dados consistentes e confiáveis
- Acesso a diversas Bases de Informação
- Versão para Pessoa Física ou Jurídica
- Flexibilidade de utilização dos Módulos da Esteira de Crédito
- Monitoramento do Risco de Crédito
- Workflow de todo o processo
- Possibilidade de criar e interagir com Programa de Relacionamento e Fidelização

### **Resultados**

- Maior Rentabilidade
- Oportunidades de negócios X Redução da inadimplência
- Liberação rápida de crédito

## Modelo inicial das telas:

Valide Decisor - Gerenciamento de documentos



Incluir documentos

CPF/CNPJ:

Chamar Arquivo (lote) tipo: .txt / .csv

Listagem de documentos adicionados

Documento	Tipo	Quantidade:
-----------	------	-------------

[←](#) [→](#) [↻](#) [🏠](#) sistema.valideinfoweb.com.br/Decisor

[Setores](#) [Relatórios](#) [Decisor](#) [Envio de Arquivo](#) [Logout](#)

Valide Decisor (fontes públicas e oficiais online/realtime) - 27/03/2020

Documento	Protesto Nacional - realtime (custo do buscador)	Cadastro Receita Federal - Online	Restrição Financeira	Ações Judiciais - 1ª e 2ª instância - Online	Conselho Administrativo de Recursos Fiscais (CARF) - Online	Divida Ativa de SP - Online	Cheque Sem Fundo
3795							
032							
338							

Visualizar os módulos que foram parametrizados e consultados conforme definição da política

© 2020 - ValideInfo Web - Todos os direitos reservados.

Histórico - 10/10/2020

Histórico - 10/09/2020

Histórico - 10/08/2020

## Parametrização:

Valide Decisor



1º **Protesto Nacional - realtime (custo do buscador): R\$ 0,50**   Finalizar se existir

ou

Finalizar se a quantidade for superior a

ou

Finalizar se valor for superior a R\$

Finalizar fluxo de decisão caso este módulo online estiver indisponível

2º **Cadastro Receita Federal - Online: R\$ 0,19**   Finalizar se Situação Cadastral for diferente de Ativo/Regular

ou

Finalizar se Data Fundação for inferior a  mês (es)

Finalizar fluxo de decisão caso este módulo online estiver indisponível

3º **Restrição Financeira: R\$ 7,99**   Finalizar se existir

ou

Finalizar se a quantidade for superior a

ou

Finalizar se valor for superior a R\$

Finalizar fluxo de decisão caso este módulo online estiver indisponível



4º	<div style="border: 1px solid #ccc; padding: 5px;"> <p>Ações Judiciais - 1ª e 2ª instância - Online: R\$ 0,80 <span style="float: right;">Habilitado ▾</span></p> <p><input type="checkbox"/> Finalizar se existir</p> <p>ou</p> <p><input type="checkbox"/> Finalizar se a quantidade for superior a <input type="text"/></p> <p><input type="checkbox"/> Finalizar fluxo de decisão caso este módulo online estiver indisponível</p> </div>	 
5º	<div style="border: 1px solid #ccc; padding: 5px;"> <p>Conselho Administrativo de Recursos Fiscais (CARF) - Online: R\$ 0,19 <span style="float: right;">Habilitado ▾</span></p> <p><input type="checkbox"/> Finalizar se existir</p> <p>ou</p> <p><input type="checkbox"/> Finalizar se a quantidade for superior a <input type="text"/></p> <p><input type="checkbox"/> Finalizar fluxo de decisão caso este módulo online estiver indisponível</p> </div>	 
6º	<div style="border: 1px solid #ccc; padding: 5px;"> <p>Dívida Ativa de SP - Online: R\$ 0,19 <span style="float: right;">Habilitado ▾</span></p> <p><input type="checkbox"/> Finalizar se existir</p> <p>ou</p> <p><input type="checkbox"/> Finalizar se a quantidade for superior a <input type="text"/></p> <p>ou</p> <p><input type="checkbox"/> Finalizar se valor for superior a R\$ <input type="text"/></p> <p><input type="checkbox"/> Finalizar fluxo de decisão caso este módulo online estiver indisponível</p> </div>	 
7º	<div style="border: 1px solid #ccc; padding: 5px;"> <p>Cheque Sem Fundo: R\$ 0,80 <span style="float: right;">Habilitado ▾</span></p> <p><input type="checkbox"/> Finalizar se existir</p> <p>ou</p> <p><input type="checkbox"/> Finalizar se a quantidade for superior a <input type="text"/></p> <p><input type="checkbox"/> Finalizar fluxo de decisão caso este módulo online estiver indisponível</p> </div>	 
8º	<div style="border: 1px solid #ccc; padding: 5px;"> <p>Restrição Financeira (pedágio): R\$ 0,25 <span style="float: right;">Desabilitado ▾</span></p> <p><input type="checkbox"/> Finalizar se existir</p> <p>ou</p> <p><input type="checkbox"/> Finalizar se a quantidade for superior a <input type="text"/></p> <p>ou</p> <p><input type="checkbox"/> Finalizar se valor for superior a R\$ <input type="text"/></p> <p><input type="checkbox"/> Finalizar fluxo de decisão caso este módulo online estiver indisponível</p> </div>	 
9º	<div style="border: 1px solid #ccc; padding: 5px;"> <p>Ações Judiciais - 3ª instância - Online: R\$ 0,50 <span style="float: right;">Desabilitado ▾</span></p> <p><input type="checkbox"/> Finalizar se existir</p> <p>ou</p> <p><input type="checkbox"/> Finalizar se a quantidade for superior a <input type="text"/></p> <p><input type="checkbox"/> Finalizar fluxo de decisão caso este módulo online estiver indisponível</p> </div>	

Total:

Salvar

Obs:

10º

Podendo incluir demais módulos na parametrização da política, inclusive bureau(s)

# Modelo do Fluxo inicial

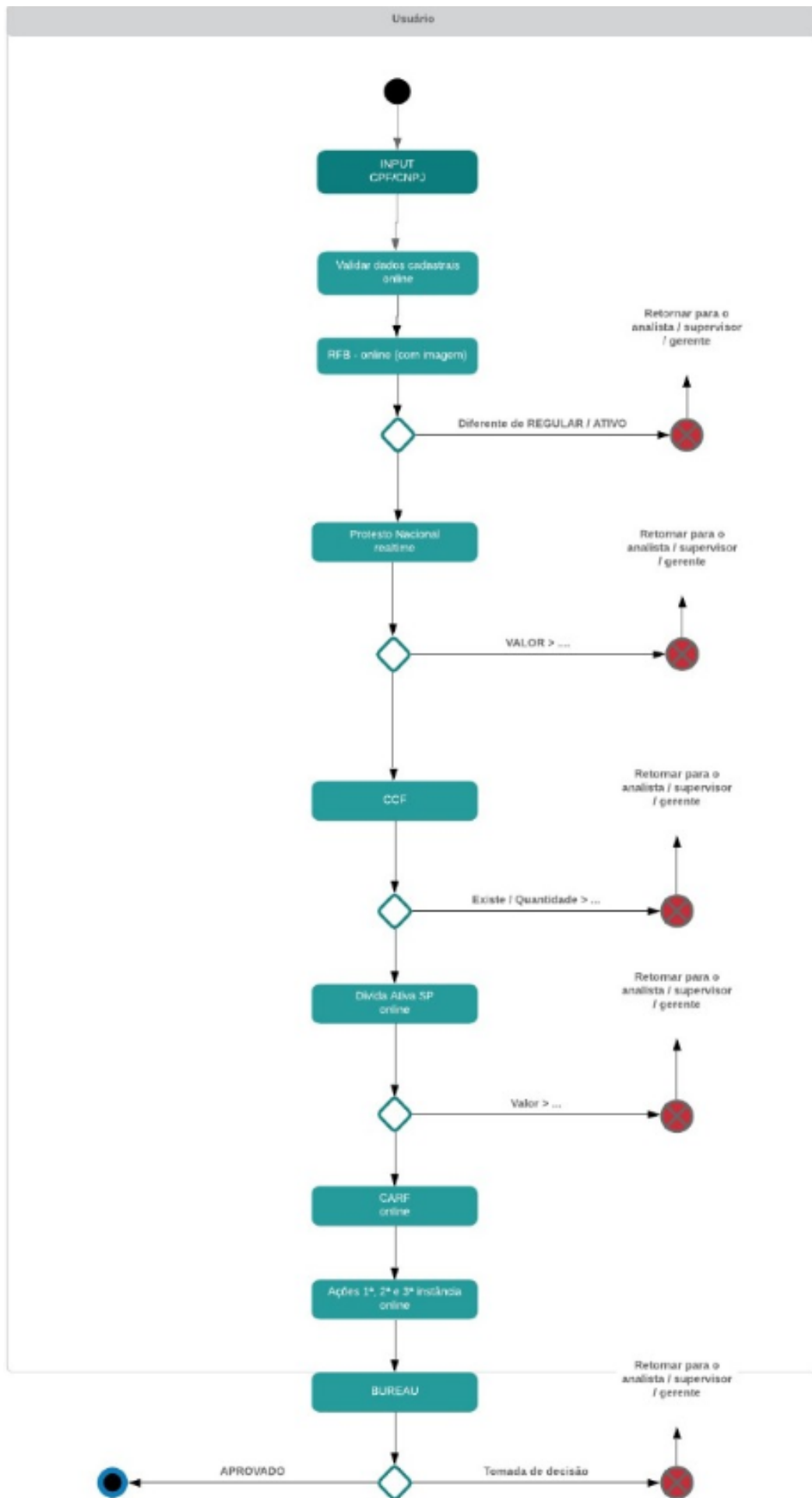

---

ENTRE EM CONTATO:

[relacionamento@valideinfoweb.com.br](mailto:relacionamento@valideinfoweb.com.br)

[www.valideinfoweb.com.br](http://www.valideinfoweb.com.br)

---